

**ALEGERI LOCALE GENERALE**  
**14 iunie 2015**

**PROCES-VERBAL**  
privind totalizarea rezultatelor votării la alegerea consilierilor în consiliul  
sătesc Glodrește nr. 12  
(sătesc (comunal), orășenesc / raionul, municipiul)

întocmit de Consiliul electoral al circumscripției electorale Glodrește nr. 12  
În temeiul art. 28, 59 și 132 din Codul electoral, consiliul electoral de circumscripție a stabilit:

Numele și prenumele	Sexul (B/F)	Semnătura
Președintele <u>Melnic Valeriu</u>	B	<u>[Semnătură]</u>
Vicepreședintele <u>Kecel Ghendoc</u>	B	<u>[Semnătură]</u>
Secretarul <u>Chiperă Zoltan</u>	F	<u>[Semnătură]</u>

**Membrii consiliului electoral de circumscripție:**

Numele și prenumele	Sexul (B/F)	Semnătura
<u>Bărbulescu Cleopatra</u>	F	<u>[Semnătură]</u>
<u>Сонтицкая Анна</u>	F	<u>[Semnătură]</u>
<u>Генюзово Анастас</u>	B	<u>[Semnătură]</u>
<u>Kecel Zoltan</u>	B	<u>[Semnătură]</u>
<u>Тодару Lucia</u>	F	<u>[Semnătură]</u>
<u>Dojganuc Marina</u>	F	<u>[Semnătură]</u>

Data și ora întocmirii procesului-verbal

15 iunie 2015

ora 0 min 20



Verificați corectitudinea întocmirii procesului-verbal după următoarele formule:  
 $c \leq a+b$ ;  $c \geq d$ ;  $e = c-d$ ;  $d = f+h$ ;  $h = g1+g2+g3+g4+g5+g6+...+g26$ ;  $i = c+j$ .

- \*La procesul-verbal care se prezintă Comisiei Electorale Centrale și instanței de judecată se anexează:
- șirul descrescător de voturi valabil exprimate la alegerea consiliului respectiv;
  - lista valorilor șirului descrescător pentru repartizarea mandatelor de consilier în consiliul respectiv;
  - listele candidaților la funcția de consilier ale concurenților electorali, în redacție finală, aprobate prin hotărârile consiliului electoral;
  - hotărârea privind declararea candidaților supleanți la funcția de consilier local.

a	Numărul de alegători incluși în listele electorale de bază *	<input type="text" value="6"/> <input type="text" value="4"/> <input type="text" value="2"/>
b	Numărul de alegători incluși în listele suplimentare	<input type="text" value="1"/> <input type="text" value="1"/>
c	Numărul de alegători care au primit buletine de vot** ( $c \leq a+b$ ); ( $c \geq d$ )	<input type="text" value="4"/> <input type="text" value="7"/> <input type="text" value="2"/>
d	Numărul de alegători care au participat la votare ( $d = f+h$ )	<input type="text" value="4"/> <input type="text" value="2"/> <input type="text" value="2"/>
e	Cifra ce reflectă diferența dintre numărul buletinelor de vot primite de alegători și numărul alegătorilor care au participat la votare ( $e = c-d$ )	<input type="text" value="0"/>
f	Numărul buletinelor de vot declarate nevalabile	<input type="text" value="1"/> <input type="text" value="4"/>
g	Numărul de voturi valabil exprimate pentru fiecare concurent electoral:	

Nr. crt.	Concurentul electoral	Numărul de voturi obținute
g1	<u>PCR 4</u>	<input type="text" value="2"/> <input type="text" value="4"/> <input type="text" value="2"/>
g2	<u>PD 4</u>	<input type="text" value="1"/> <input type="text" value="1"/> <input type="text" value="4"/>
g3	<u>PER 4</u>	<input type="text" value="3"/> <input type="text" value="2"/>
g4	<u>PL</u>	<input type="text" value="1"/> <input type="text" value="0"/>
g5	<u>PLD 4</u>	<input type="text" value="5"/> <input type="text" value="5"/>
g6		<input type="text" value=""/> <input type="text" value=""/> <input type="text" value=""/> <input type="text" value=""/>
g7		<input type="text" value=""/> <input type="text" value=""/> <input type="text" value=""/> <input type="text" value=""/>
g8		<input type="text" value=""/> <input type="text" value=""/> <input type="text" value=""/> <input type="text" value=""/>
g9		<input type="text" value=""/> <input type="text" value=""/> <input type="text" value=""/> <input type="text" value=""/>
g10		<input type="text" value=""/> <input type="text" value=""/> <input type="text" value=""/> <input type="text" value=""/>

g11					
g12					
g13					
g14					
g15					
g16					
g17					
g18					
g19					
g20					
g21					
g22					
g23					
g24					
g25					
g26					

\*Numărul de alegători incluși în listele electorale de bază trebuie să fie identic cu cel din procesul-verbal privind pregătirea secției de votare pentru alegeri

\*\*Numărul de alegători care au primit buletine de vot trebuie să fie identic cu numărul de alegători care au semnat în listele electorale la primirea buletinului de vot

\*\*\*La numărul buletinelor de vot neutilizate și anulate nu se includ buletinele de vot declarate nevalabile

h	Numărul total de voturi valabil exprimate ( $h=g1+g2+g3+g4+g5+g6+...+g26$ )		4	5	8
i	Numărul buletinelor de vot primite de consiliul electoral de circumscripție ( $i=c+j$ )		6	4	2
j	Numărul buletinelor de vot neutilizate și anulate*** (inclusiv buletinele de vot completate greșit și anulate)		1	4	0

În conformitate cu art. 132 alin. (2) și art. 133 din Codul electoral, consilieri sînt aleși:

Nr. d/o	Numele și prenumele consilierilor	Denumirea partidului sau a altei organizații social-politice, blocului electoral sau mențiunea „candidat independent”
1.	Buzecchi Boris	PCR
2.	Buga Nicolae	PCR
3.	Semeniuc Ion	PD
4.	Pumnea Eva	PCR
5.	Orza Zilva	PCR
6.	Ponomarev Mihail	PD
7.	Coban Jurge	PLD
8.	Buzila Tudor	PCR
9.	Cebotari Rasse	PCR
10.		
11.		
12.		
13.		
14.		
15.		
16.		
17.		
18.		
19.		
20.		
21.		
22.		
23.		
24.		
25.		
26.		
27.		

**ALEGERI LOCALE GENERALE**

14 iunie 2015

**PROCES-VERBAL**

privind rezultatele numărării voturilor la alegerea consilierilor

în consiliul sătesc (comunal), orășenesc Sătești

întocmit de biroul electoral al secției de votare Florodiuște nr. 12

În temeiul art. 30 lit. e), 57, 58 și 132 din Codul electoral, biroul electoral al secției de votare a stabilit:

<b>a</b>	numărul de alegători incluși în listele electorale de bază *	<input type="text" value="6"/> <input type="text" value="4"/> <input type="text" value="2"/>
<b>b</b>	numărul de alegători incluși în listele electorale suplimentare	<input type="text" value=""/> <input type="text" value="1"/> <input type="text" value="1"/>
<b>c</b>	numărul de alegători care au primit buletine de vot** ( $c \leq a+b$ ); ( $c \geq d$ )	<input type="text" value="1"/> <input type="text" value="7"/> <input type="text" value="2"/>
<b>d</b>	numărul de alegători care au participat la votare ( $d=f+h$ )	<input type="text" value="4"/> <input type="text" value="7"/> <input type="text" value="2"/>
<b>e</b>	cifra ce reflectă diferența dintre numărul buletinelor de vot primite de alegători și numărul alegătorilor care au participat la votare ( $e=c-d$ )	<input type="text" value=""/> <input type="text" value=""/> <input type="text" value="0"/>
<b>f</b>	numărul buletinelor de vot declarate nevalabile	<input type="text" value=""/> <input type="text" value="1"/> <input type="text" value="4"/>
<b>g</b>	numărul de voturi valabil exprimate pentru fiecare concurent electoral:	

Nr. d/o	Concurentul electoral	Numărul de voturi obținute
g1	PCR-M	<input type="text" value="2"/> <input type="text" value="4"/> <input type="text" value="7"/>
g2	PDS-M	<input type="text" value="1"/> <input type="text" value="1"/> <input type="text" value="4"/>
g3	PSRM	<input type="text" value=""/> <input type="text" value="3"/> <input type="text" value="2"/>
g4	PL	<input type="text" value=""/> <input type="text" value="1"/> <input type="text" value="0"/>
g5	PLDM	<input type="text" value=""/> <input type="text" value="5"/> <input type="text" value="5"/>
g6		<input type="text" value=""/> <input type="text" value=""/> <input type="text" value=""/> <input type="text" value=""/>
g7		<input type="text" value=""/> <input type="text" value=""/> <input type="text" value=""/> <input type="text" value=""/>
g8		<input type="text" value=""/> <input type="text" value=""/> <input type="text" value=""/> <input type="text" value=""/>
g9		<input type="text" value=""/> <input type="text" value=""/> <input type="text" value=""/> <input type="text" value=""/>
g10		<input type="text" value=""/> <input type="text" value=""/> <input type="text" value=""/> <input type="text" value=""/>
g11		<input type="text" value=""/> <input type="text" value=""/> <input type="text" value=""/> <input type="text" value=""/>
g12		<input type="text" value=""/> <input type="text" value=""/> <input type="text" value=""/> <input type="text" value=""/>
g13		<input type="text" value=""/> <input type="text" value=""/> <input type="text" value=""/> <input type="text" value=""/>
g14		<input type="text" value=""/> <input type="text" value=""/> <input type="text" value=""/> <input type="text" value=""/>
g15		<input type="text" value=""/> <input type="text" value=""/> <input type="text" value=""/> <input type="text" value=""/>
g16		<input type="text" value=""/> <input type="text" value=""/> <input type="text" value=""/> <input type="text" value=""/>
g17		<input type="text" value=""/> <input type="text" value=""/> <input type="text" value=""/> <input type="text" value=""/>

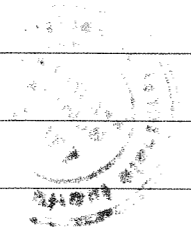

g18				
g19				
g20				
g21				
g22				
g23				
g24				
g25				
g26				

\*Numărul de alegători incluși în listele electorale de bază trebuie să fie identic cu cel indicat în procesul-verbal privind pregătirea secției de votare

\*\*Numărul de alegători care au primit buletine de vot trebuie să fie identic cu numărul de alegători care au semnat în listele electorale la primirea buletinului de vot

\*\*\*La numărul buletinelor de vot neutilizate și anulate nu se includ buletinele de vot declarate nevalabile

<b>h</b>	Numărul total de voturi valabil exprimate ( $h=g1+g2+g3+g4+g5+g6+...+g26$ )	4 5 8
<b>i</b>	Numărul buletinelor de vot primite de biroul electoral al secției de votare ( $i=c+j$ )	6 4 2
<b>j</b>	Numărul buletinelor de vot neutilizate și anulate*** (inclusiv buletinele de vot completate greșit și anulate)	1 4 0

	Numele și prenumele	Sexul (B/F)	Semnătura
Președintele	Melnic Valeriy	B	<i>[Signature]</i>
Vicepreședintele	Vicol Ghendri	B	<i>[Signature]</i>
Secretarul	Chiperu Lilia	F	<i>[Signature]</i>

Membrii biroului electoral al secției de votare:

	Numele și prenumele	Sexul (B/F)	Semnătura
	Beltovschi Cleopatra	F	<i>[Signature]</i>
	Cominsechi Angela	F	<i>[Signature]</i>
	Ghendri Lina Anatolie	B	<i>[Signature]</i>
	Vicol Ion	B	<i>[Signature]</i>
	Dolganu Maria	F	<i>[Signature]</i>
	Tezoiu Gude	F	<i>[Signature]</i>

Data și ora întocmirii procesului-verbal

15 iunie 2015

ora 0 min 15

Verificați corectitudinea întocmirii procesului-verbal după următoarele formule:

$c \leq a + b$ ;  $c \geq d$ ;  $e = c - d$ ;  $d = f + h$ ;  $h = g1+g2+g3+g4+g5+g6+...+g26$ ;  $i = c + j$ .