

ALEGERI LOCALE GENERALE

14 iunie 2015

PROCES-VERBAL

privind totalizarea rezultatelor votării la alegerea primarului

Comunei Hirjauca raionul Călărași

satul (comuna), orașul (municipiul) / raionul, UTA Găgăuzia

Întocmit de Consiliul electoral al circumscripției electorale Hirjauca nr. 9

În temeiul art. 28, 59 și 132 din Codul electoral, consiliul electoral de circumscripție a stabilit:

a	Numărul de alegători incluși în listele electorale de bază *	<input type="text" value="2"/> <input type="text" value="1"/> <input type="text" value="9"/> <input type="text" value="0"/>
b	Numărul de alegători incluși în listele suplimentare	<input type="text"/> <input type="text"/> <input type="text" value="2"/> <input type="text" value="6"/>
c	Numărul de alegători care au primit buletine de vot** (c≤a+b); (c≥d)	<input type="text" value="1"/> <input type="text" value="1"/> <input type="text" value="8"/> <input type="text" value="2"/>
d	Numărul de alegători care au participat la votare (d=f+h)	<input type="text" value="1"/> <input type="text" value="1"/> <input type="text" value="8"/> <input type="text" value="2"/>
e	Cifra ce reflectă diferența dintre numărul buletinelor de vot primite de alegători și numărul alegătorilor care au participat la votare (e=c-d)	<input type="text"/> <input type="text"/> <input type="text"/> <input type="text" value="0"/>
f	Numărul buletinelor de vot declarate nevalabile	<input type="text"/> <input type="text"/> <input type="text" value="1"/> <input type="text" value="3"/>
g	Numărul de voturi valabil exprimate pentru fiecare concurent electoral:	

Nr. crt.	Concurentul electoral	Numărul de voturi obținute
g1	<i>Manuil Vasile, PSRM</i>	<input type="text" value="8"/> <input type="text" value="2"/> <input type="text" value="0"/>
g2	<i>Volovicenco Alexandru</i>	<input type="text" value="3"/> <input type="text" value="1"/> <input type="text" value="4"/>
g3	<i>Sorocean Vasile</i>	<input type="text" value="3"/> <input type="text" value="5"/>
g4		<input type="text"/> <input type="text"/> <input type="text"/> <input type="text"/> <input type="text"/>
g5		<input type="text"/> <input type="text"/> <input type="text"/> <input type="text"/> <input type="text"/>
g6		<input type="text"/> <input type="text"/> <input type="text"/> <input type="text"/> <input type="text"/>
g7		<input type="text"/> <input type="text"/> <input type="text"/> <input type="text"/> <input type="text"/>
g8		<input type="text"/> <input type="text"/> <input type="text"/> <input type="text"/> <input type="text"/>
g9		<input type="text"/> <input type="text"/> <input type="text"/> <input type="text"/> <input type="text"/>
g10		<input type="text"/> <input type="text"/> <input type="text"/> <input type="text"/> <input type="text"/>

g11		
g12		
g13		
g14		
g15		
g16		
g17		
g18		
g19		
g20		
g21		
g22		
g23		
g24		
g25		
g26		

*Numărul de alegători incluși în listele electorale de bază trebuie să fie identic cu cel din procesul-verbal privind pregătirea secției de votare pentru alegeri

**Numărul de alegători care au primit buletine de vot trebuie să fie identic cu numărul de alegători care au semnat în listele electorale la primirea buletinului de vot

***La numărul buletinelor de vot neutilizate și anulate nu se includ buletinele de vot declarate nevalabile

h	Numărul total de voturi valabil exprimate ($h=g1+g2+g3+g4+g5+g6+...+g26$)	1169
i	Numărul buletinelor de vot primite de consiliul electoral de circumscripție ($i=c+j$)	2191
j	Numărul buletinelor de vot neutilizate și anulate*** (inclusiv buletinele de vot completate greșit și anulate)	1009

În conformitate cu art. 136 din Codul electoral alegerile se consideră valabile
(valabile / nevalabile)

În conformitate cu art. 132 alin. (2) și art. 134 alin. (1) din Codul electoral, primar este ales:

Numele și prenumele primarului ales	Denumirea partidului sau a altei organizații social-politice, blocului electoral sau mențiunea „candidat independent”
Manuil Vasile	PP PSRM

În cazul în care nici un candidat nu întrunește mai mult de jumătate din numărul de voturi valabil exprimate, vor fi incluși în buletinul de vot la al doilea tur de scrutin, conform art. 134 alin. (2) din Codul electoral, candidații:

Nr. d/o	Numele și prenumele candidaților	Denumirea partidului sau a altei organizații social-politice, blocului electoral sau mențiunea „candidat independent”
1.	—	—
2.	—	—

	Numele și prenumele	Sexul (B/F)	Semnătura
Președintele	Rotari Ana	F	
Vicepreședintele	Cernomaz Galina	F	
Secretarul	Rusu Vasile	B	

Membrii consiliului electoral de circumscripție:

	Numele și prenumele	Sexul (B/F)	Semnătura
	Podgurschi Valentina	F	
	Rotari Vera	F	
	Velovicenco Maria	F	
	Zolutcaia Irina	F	

Data și ora întocmirii procesului-verbal

14 iunie 2015

ora 23 min 55



Verificați corectitudinea întocmirii procesului-verbal după următoarele formule:
 $c \leq a+b$; $e \geq d$; $e = c-d$; $d = f+h$; $h = g1+g2+g3+g4+g5+g6+...+g26$; $i = c+j$.

ALEGERI LOCALE GENERALE

14 iunie 2015

PROCES-VERBAL

privind rezultatele numărării voturilor la alegerea primarului

Hirjauca, Călărași
satul (cătuna), orașul (municipiul) / raionul, UTA Găgăuzia

întocmit de biroul electoral al secției de votare Hirjauca nr. 18

În temeiul art. 30 lit. e), 57, 58 și 132 din Codul electoral, biroul electoral al secției de votare a stabilit:

a	numărul de alegători incluși în listele electorale de bază *	<input type="text" value="4"/> <input type="text" value="5"/> <input type="text" value="1"/>
b	numărul de alegători incluși în listele electorale suplimentare	<input type="text" value=""/> <input type="text" value=""/> <input type="text" value="2"/>
c	numărul de alegători care au primit buletine de vot** ($c \leq a+b$); ($c \geq d$)	<input type="text" value="2"/> <input type="text" value="4"/> <input type="text" value="7"/>
d	numărul de alegători care au participat la votare ($d=f+h$)	<input type="text" value="2"/> <input type="text" value="4"/> <input type="text" value="7"/>
e	cifra ce reflectă diferența dintre numărul buletinelor de vot primite de alegători și numărul alegătorilor care au participat la votare ($e=c-d$)	<input type="text" value=""/> <input type="text" value="0"/> <input type="text" value="0"/>
f	numărul buletinelor de vot declarate nevalabile	<input type="text" value=""/> <input type="text" value=""/> <input type="text" value="2"/>
g	numărul de voturi valabil exprimate pentru fiecare concurent electoral:	

Nr. d/o	Concurentul electoral	Numărul de voturi obținute
g1	Manuil Vasile	<input type="text" value="1"/> <input type="text" value="3"/> <input type="text" value="7"/>
g2	Vdovicenco Alexandr	<input type="text" value="1"/> <input type="text" value="0"/> <input type="text" value="1"/>
g3	Sorocean Veaceslav	<input type="text" value=""/> <input type="text" value=""/> <input type="text" value="7"/>
g4		<input type="text" value=""/> <input type="text" value=""/> <input type="text" value=""/>
g5		<input type="text" value=""/> <input type="text" value=""/> <input type="text" value=""/>
g6		<input type="text" value=""/> <input type="text" value=""/> <input type="text" value=""/>
g7		<input type="text" value=""/> <input type="text" value=""/> <input type="text" value=""/>
g8		<input type="text" value=""/> <input type="text" value=""/> <input type="text" value=""/>
g9		<input type="text" value=""/> <input type="text" value=""/> <input type="text" value=""/>
g10		<input type="text" value=""/> <input type="text" value=""/> <input type="text" value=""/>
g11		<input type="text" value=""/> <input type="text" value=""/> <input type="text" value=""/>
g12		<input type="text" value=""/> <input type="text" value=""/> <input type="text" value=""/>
g13		<input type="text" value=""/> <input type="text" value=""/> <input type="text" value=""/>
g14		<input type="text" value=""/> <input type="text" value=""/> <input type="text" value=""/>
g15		<input type="text" value=""/> <input type="text" value=""/> <input type="text" value=""/>
g16		<input type="text" value=""/> <input type="text" value=""/> <input type="text" value=""/>
g17		<input type="text" value=""/> <input type="text" value=""/> <input type="text" value=""/>

g18				
g19				
g20				
g21				
g22				
g23				
g24				
g25				
g26				

*Numărul de alegători incluși în listele electorale de bază trebuie să fie identic cu cel indicat în procesul-verbal privind pregătirea secției de votare

**Numărul de alegători care au primit buletine de vot trebuie să fie identic cu numărul de alegători care au semnat în listele electorale la primirea buletinului de vot

***La numărul buletinelor de vot neutilizate și anulate nu se includ buletinele de vot declarate nevalabile

h	Numărul total de voturi valabil exprimate ($h=g1+g2+g3+g4+g5+g6+...+g26$)	2	4	5
i	Numărul buletinelor de vot primite de biroul electoral al secției de votare ($i=c+j$)	4	5	1
j	Numărul buletinelor de vot neutilizate și anulate*** (inclusiv buletinele de vot completate greșit și anulate)	2	0	4

	Numele și prenumele	Sexul (B/F)	Semnătura
Președintele	<u>Puia Larisa</u>	<input type="checkbox"/>	<u>[Signature]</u>
Vicepreședintele	<u>Rotari Valina</u>	<input type="checkbox"/>	<u>[Signature]</u>
Secretarul	<u>Sapciuc Tamara</u>	<input type="checkbox"/>	<u>[Signature]</u>

Membrii biroului electoral al secției de votare:

	Numele și prenumele	Sexul (B/F)	Semnătura
	<u>Uherbatan Valentina</u>	<input type="checkbox"/>	<u>[Signature]</u>
	<u>Ambrasi Svetlana</u>	<input type="checkbox"/>	<u>[Signature]</u>
	<u>Podgurschii Serghei</u>	<input type="checkbox"/>	<u>[Signature]</u>
	<u>Idovcenco Piote</u>	<input type="checkbox"/>	<u>[Signature]</u>
		<input type="checkbox"/>	
		<input type="checkbox"/>	
		<input type="checkbox"/>	
		<input type="checkbox"/>	

Data și ora întocmirii procesului-verbal _____ 2015

ora 23 min 20

Verificați corectitudinea întocmirii procesului-verbal după următoarele formule:

$c \leq a + b$; $c \geq d$; $e = c + d$; $d = f + h$; $h = g1+g2+g3+g4+g5+g6+...+g26$; $i = c + j$.

ALEGERI LOCALE GENERALE

14 iunie 2015

PROCES-VERBAL

privind rezultatele numărării voturilor la alegerea primarului

comunei Hârjance

satul (comuna), orașul (municipiul) / raionul, UTA Găgăuzia

30X

întocmit de biroul electoral al secției de votare san. Codru⁴ nr. 19

În temeiul art. 30 lit. e), 57, 58 și 132 din Codul electoral, biroul electoral al secției de votare a stabilit:

a	numărul de alegători incluși în listele electorale de bază *	0169
b	numărul de alegători incluși în listele electorale suplimentare	0001
c	numărul de alegători care au primit buletine de vot** ($c \leq a+b$); ($c \geq d$)	0093
d	numărul de alegători care au participat la votare ($d=f+h$)	0093
e	cifra ce reflectă diferența dintre numărul buletinelor de vot primite de alegători și numărul alegătorilor care au participat la votare ($e=c-d$)	0000
f	numărul buletinelor de vot declarate nevalabile	0002
g	numărul de voturi valabil exprimate pentru fiecare concurent electoral:	

Nr. d/o	Concurentul electoral	Numărul de voturi obținute
g1	MANUII VASILE - PSRM	0057
g2	VDOVICENCO ALEXANDR - PCRM	0023
g3	SOROCEAN VECESLAV - PDM	0011
g4		
g5		
g6		
g7		
g8		
g9		
g10		
g11		
g12		
g13		
g14		
g15		
g16		
g17		

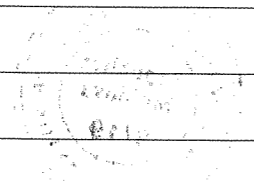

g18		
g19		
g20		
g21		
g22		
g23		
g24		
g25		
g26		

*Numărul de alegători incluși în listele electorale de bază trebuie să fie identic cu cel indicat în procesul-verbal privind pregătirea secției de votare

**Numărul de alegători care au primit buletine de vot trebuie să fie identic cu numărul de alegători care au semnat în listele electorale la primirea buletinului de vot

***La numărul buletinelor de vot neutilizate și anulate nu se includ buletinele de vot declarate nevalabile

h	Numărul total de voturi valabil exprimate ($h=g1+g2+g3+g4+g5+g6+...+g26$)	0 0 9 1
i	Numărul buletinelor de vot primite de biroul electoral al secției de votare ($i=c+j$)	0 1 6 9
j	Numărul buletinelor de vot neutilizate și anulate*** (inclusiv buletinele de vot completate greșit și anulate)	0 0 7 6

	Numele și prenumele	Sexul (B/F)	Semnătura
Președintele	Rusnac Raisa	F	Rusnac
Vicepreședintele	Yăina Dumitru	B	[Signature]
Secretarul	Moscal Julia	F	[Signature]

Membrii biroului electoral al secției de votare:

	Numele și prenumele	Sexul (B/F)	Semnătura
	Cazac Ana	F	[Signature]
	Cazac Nicolae	B	[Signature]
	Cuzmenco Maria	F	[Signature]
	Fisticanu Nicolae	B	[Signature]
	Gheo Ana	F	[Signature]

Data și ora întocmirii procesului-verbal 14 iunie 2015

ora 11 min 00

Verificați corectitudinea întocmirii procesului-verbal după următoarele formule:

$c \leq a + b$; $c \geq d$; $e = c + d$; $d = f + h$; $h = g1+g2+g3+g4+g5+g6+...+g26$; $i = c + j$.

ALEGERI LOCALE GENERALE

14 iunie 2015

PROCES-VERBAL

privind rezultatele numărării voturilor la alegerea primarului

Flînjauca

satul (comuna), orașul (municipiul) / raionul, UTA Găgăuzia

întocmit de biroul electoral al secției de votare *Teodorova* nr. *20*

În temeiul art. 30 lit. e), 57, 58 și 132 din Codul electoral, biroul electoral al secției de votare a stabilit:

a	numărul de alegători incluși în listele electorale de bază *	0 2 5 9
b	numărul de alegători incluși în listele electorale suplimentare	0 0 0 8
c	numărul de alegători care au primit buletine de vot** ($c \leq a+b$); ($c \geq d$)	0 1 7 1
d	numărul de alegători care au participat la votare ($d=f+h$)	0 1 7 1
e	cifra ce reflectă diferența dintre numărul buletinelor de vot primite de alegători și numărul alegătorilor care au participat la votare ($e=c-d$)	0 0 0 0
f	numărul buletinelor de vot declarate nevalabile	0 0 0 0
g	numărul de voturi valabil exprimate pentru fiecare concurent electoral:	

Nr. d/o	Concurentul electoral	Numărul de voturi obținute
g1	<i>Manuil Vasile</i>	0 1 4 9
g2	<i>Vdovicenco Alexandr</i>	0 0 1 3
g3	<i>Sorocean Beaceslav</i>	0 0 0 9
g4		
g5		
g6		
g7		
g8		
g9		
g10		
g11		
g12		
g13		
g14		
g15		
g16		
g17		

g18		
g19		
g20		
g21		
g22		
g23		
g24		
g25		
g26		

*Numărul de alegători incluși în listele electorale de bază trebuie să fie identic cu cel indicat în procesul-verbal privind pregătirea secției de votare

**Numărul de alegători care au primit buletine de vot trebuie să fie identic cu numărul de alegători care au semnat în listele electorale la primirea buletinului de vot

***La numărul buletinelor de vot neutilizate și anulate nu se includ buletinele de vot declarate nevalabile

h	Numărul total de voturi valabil exprimate ($h=g1+g2+g3+g4+g5+g6+...+g26$)	0 1 7 1
i	Numărul buletinelor de vot primite de biroul electoral al secției de votare ($i=c+j$)	0 2 5 9
j	Numărul buletinelor de vot neutilizate și anulate*** (inclusiv buletinele de vot completate greșit și anulate)	0 0 8 8

	Numele și prenumele	Sexul (B/F)	Semnătura
Președintele	Levinet Sergiu	B	
Vicepreședintele	Busu Aliona	F	
Secretarul	Levinet Tatiana	F	

Membrii biroului electoral al secției de votare:

	Numele și prenumele	Sexul (B/F)	Semnătura
	Popetinschii Elena	F	
	Bascan Aliona	F	
	Sonta Tamara	F	
	Mușinschii Andrei	B	
	Busu Diana	F	
	Levinet Tamara	F	

Data și ora întocmirii procesului-verbal 14 iunie 2015

L.Ș.

ora 11 min 00

Verificați corectitudinea întocmirii procesului-verbal după următoarele formule:
 $c \leq a + b$; $c \geq d$; $e = c - d$; $d = f + h$; $h = g1+g2+g3+g4+g5+g6+...+g26$; $i = c + j$.

ALEGERI LOCALE GENERALE

14 iunie 2015

PROCES-VERBAL

privind rezultatele numărării voturilor la alegerea primarului

Comuna Hirjauca

satul (comuna), orașul (municipiul) / raionul, UTA Găgăuzia

întocmit de biroul electoral al secției de votare S. Mndro nr. 21

În temeiul art. 30 lit. e), 57, 58 și 132 din Codul electoral, biroul electoral al secției de votare a stabilit:

a	numărul de alegători incluși în listele electorale de bază *	592
b	numărul de alegători incluși în listele electorale suplimentare	6
c	numărul de alegători care au primit buletine de vot** (c≤a+b); (c≥d)	312
d	numărul de alegători care au participat la votare (d=f+h)	312
e	cifra ce reflectă diferența dintre numărul buletinelor de vot primite de alegători și numărul alegătorilor care au participat la votare (e=c-d)	0
f	numărul buletinelor de vot declarate nevalabile	5
g	numărul de voturi valabil exprimate pentru fiecare concurent electoral:	

Nr. d/o	Concurentul electoral	Numărul de voturi obținute
g1	Manuil Vasile	199
g2	Vdovicenco Alexandr	108
g3	Sorocean Vasceslav	0
g4		
g5		
g6		
g7		
g8		
g9		
g10		
g11		
g12		
g13		
g14		
g15		
g16		
g17		

g18		
g19		
g20		
g21		
g22		
g23		
g24		
g25		
g26		

*Numărul de alegători incluși în listele electorale de bază trebuie să fie identic cu cel indicat în procesul-verbal privind pregătirea secției de votare

**Numărul de alegători care au primit buletine de vot trebuie să fie identic cu numărul de alegători care au semnat în listele electorale la primirea buletinului de vot

***La numărul buletinelor de vot neutilizate și anulate nu se includ buletinele de vot declarate nevalabile

h	Numărul total de voturi valabil exprimate ($h=g1+g2+g3+g4+g5+g6+...+g26$)	307
i	Numărul buletinelor de vot primite de biroul electoral al secției de votare ($i=c+j$)	592
j	Numărul buletinelor de vot neutilizate și anulate*** (inclusiv buletinele de vot completate greșit și anulate)	280

	Numele și prenumele	Sexul (B/F)	Semnătura
Președintele	Lussi Svetlana	F	<i>[Signature]</i>
Vicepreședintele	Zolutchi Valentina	F	<i>[Signature]</i>
Secretarul	Pantelci Valentina	F	<i>[Signature]</i>

Membrii biroului electoral al secției de votare:

	Numele și prenumele	Sexul (B/F)	Semnătura
	Bezenari Liudmila	F	<i>[Signature]</i>
	Uliman Maria	F	<i>[Signature]</i>
	Coștîngchi Piotr	B	<i>[Signature]</i>
	Coștîngchi Tamara	F	<i>[Signature]</i>

Data și ora întocmirii procesului-verbal

14 iunie 2015

ora 13 min 07

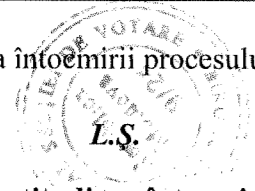

Verificați corectitudinea întocmirii procesului-verbal după următoarele formule:

$c \leq a + b$; $c \geq d$; $e = c - d$; $d = f + h$; $h = g1+g2+g3+g4+g5+g6+...+g26$; $i = c + j$.

ALEGERI LOCALE GENERALE
14 iunie 2015

PROCES-VERBAL
privind rezultatele numărării voturilor la alegerea primarului

Comunei Hîrjău
satul (comuna), orașul (municipiul)/raionul, UTA Găgăuzia

Întocmit de biroul electoral al secției de votare satul Palanca nr. 22

În temeiul art. 30 lit. e), 57, 58 și 132 din Codul electoral, biroul electoral al secției de votare a stabilit:

a	numărul de alegători incluși în listele electorale de bază *	<input type="text" value="7"/> <input type="text" value="1"/> <input type="text" value="9"/>
b	numărul de alegători incluși în listele electorale suplimentare	<input type="text" value=""/> <input type="text" value=""/> <input type="text" value="9"/>
c	numărul de alegători care au primit buletine de vot** ($c \leq a+b$); ($c \geq d$)	<input type="text" value="3"/> <input type="text" value="5"/> <input type="text" value="9"/>
d	numărul de alegători care au participat la votare ($d=f+h$)	<input type="text" value="3"/> <input type="text" value="5"/> <input type="text" value="9"/>
e	cifra ce reflectă diferența dintre numărul buletinelor de vot primite de alegători și numărul alegătorilor care au participat la votare ($e=c-d$)	<input type="text" value=""/> <input type="text" value=""/> <input type="text" value="0"/>
f	numărul buletinelor de vot declarate nevalabile	<input type="text" value=""/> <input type="text" value=""/> <input type="text" value="4"/>
g	numărul de voturi valabil exprimate pentru fiecare concurent electoral:	

Nr. d/o	Concurentul electoral	Numărul de voturi obținute
g1	Manuil Vasile	<input type="text" value="2"/> <input type="text" value="7"/> <input type="text" value="8"/>
g2	Vdovicenco Alexandr	<input type="text" value=""/> <input type="text" value="6"/> <input type="text" value="9"/>
g3	Sorocean Vasile	<input type="text" value=""/> <input type="text" value=""/> <input type="text" value="8"/>
g4		<input type="text" value=""/> <input type="text" value=""/> <input type="text" value=""/>
g5		<input type="text" value=""/> <input type="text" value=""/> <input type="text" value=""/>
g6		<input type="text" value=""/> <input type="text" value=""/> <input type="text" value=""/>
g7		<input type="text" value=""/> <input type="text" value=""/> <input type="text" value=""/>
g8		<input type="text" value=""/> <input type="text" value=""/> <input type="text" value=""/>
g9		<input type="text" value=""/> <input type="text" value=""/> <input type="text" value=""/>
g10		<input type="text" value=""/> <input type="text" value=""/> <input type="text" value=""/>
g11		<input type="text" value=""/> <input type="text" value=""/> <input type="text" value=""/>
g12		<input type="text" value=""/> <input type="text" value=""/> <input type="text" value=""/>
g13		<input type="text" value=""/> <input type="text" value=""/> <input type="text" value=""/>
g14		<input type="text" value=""/> <input type="text" value=""/> <input type="text" value=""/>
g15		<input type="text" value=""/> <input type="text" value=""/> <input type="text" value=""/>
g16		<input type="text" value=""/> <input type="text" value=""/> <input type="text" value=""/>
g17		<input type="text" value=""/> <input type="text" value=""/> <input type="text" value=""/>

g18		
g19		
g20		
g21		
g22		
g23		
g24		
g25		
g26		

*Numărul de alegători incluși în listele electorale de bază trebuie să fie identic cu cel indicat în procesul-verbal privind pregătirea secției de votare

**Numărul de alegători care au primit buletine de vot trebuie să fie identic cu numărul de alegători care au semnat în listele electorale la primirea buletinului de vot

***La numărul buletinelor de vot neutilizate și anulate nu se includ buletinele de vot declarate nevalabile

h	Numărul total de voturi valabil exprimate ($h=g1+g2+g3+g4+g5+g6+...+g26$)	355
i	Numărul buletinelor de vot primite de biroul electoral al secției de votare ($i=c+j$)	420
j	Numărul buletinelor de vot neutilizate și anulate*** (inclusiv buletinele de vot completate greșit și anulate)	361

	Numele și prenumele	Sexul (B/F)	Semnătura
Președintele	<u>Vdovicenco Inejana</u>	F	<u>[Signature]</u>
Vicepreședintele	<u>Pisnic Aliona</u>	F	<u>[Signature]</u>
Secretarul	<u>Ofealinc Vera</u>	F	<u>[Signature]</u>

Membrii biroului electoral al secției de votare:

	Numele și prenumele	Sexul (B/F)	Semnătura
	<u>Adoniev Vera</u>	F	<u>[Signature]</u>
	<u>Clucina Teodora</u>	F	<u>[Signature]</u>
	<u>Prepelita Nicolae</u>	B	<u>[Signature]</u>
	<u>Copelbusechi Mihail</u>	B	<u>[Signature]</u>

Data și ora întocmirii procesului-verbal

L.Ș.

14 iunie 2015

ora 23 min 40

Verificați corectitudinea întocmirii procesului-verbal după următoarele formule:

$c \leq a + b$; $c \geq d$; $e = c - d$; $d = f + h$; $h = g1+g2+g3+g4+g5+g6+...+g26$; $i = c + j$.